

# BAT INBOX

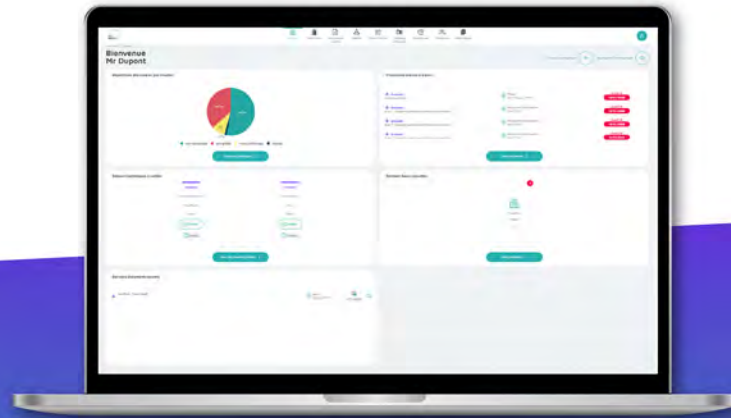

# Contenu de la version V3.14.16

---

# Sommaire

La mise à jour 3.14.16 de BatINBOX enrichit votre expérience avec de nombreuses nouveautés et améliorations.

1. Accès simplifié via un QR code
2. Import et diffusion de documents depuis un site
3. Affichage enrichi dans google Maps
4. Organisation des plans d'étage dans la cartographie
5. Localisation enrichie : Coordonnées GPS

# 1 – Accès simplifié via un QR code

Accédez à votre bâtiment en un instant : un QR code est désormais disponible sur sa page d'accueil pour consulter et partager son lien en toute simplicité.

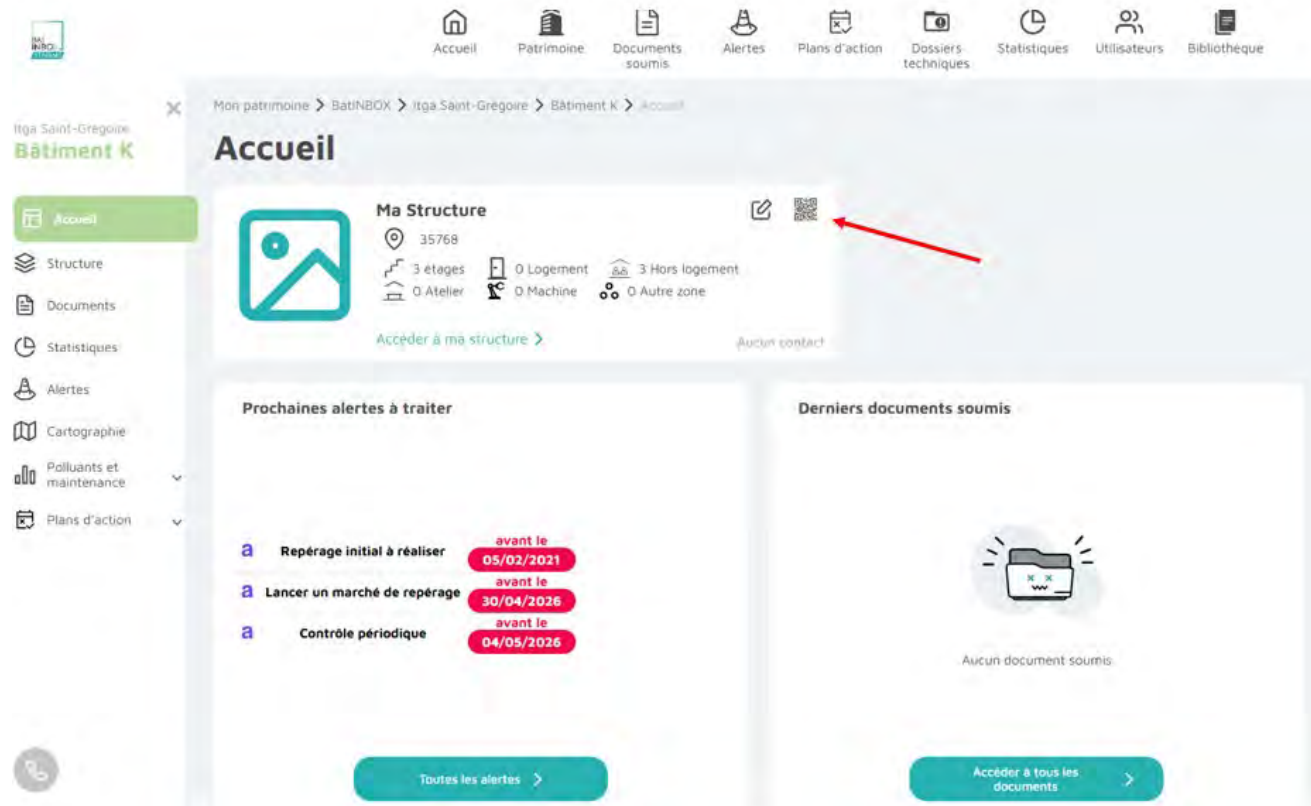

Alerte	avant le
Reperage initial à réaliser	05/02/2021
Lancer un marché de reperage	30/04/2026
Contrôle périodique	04/05/2026

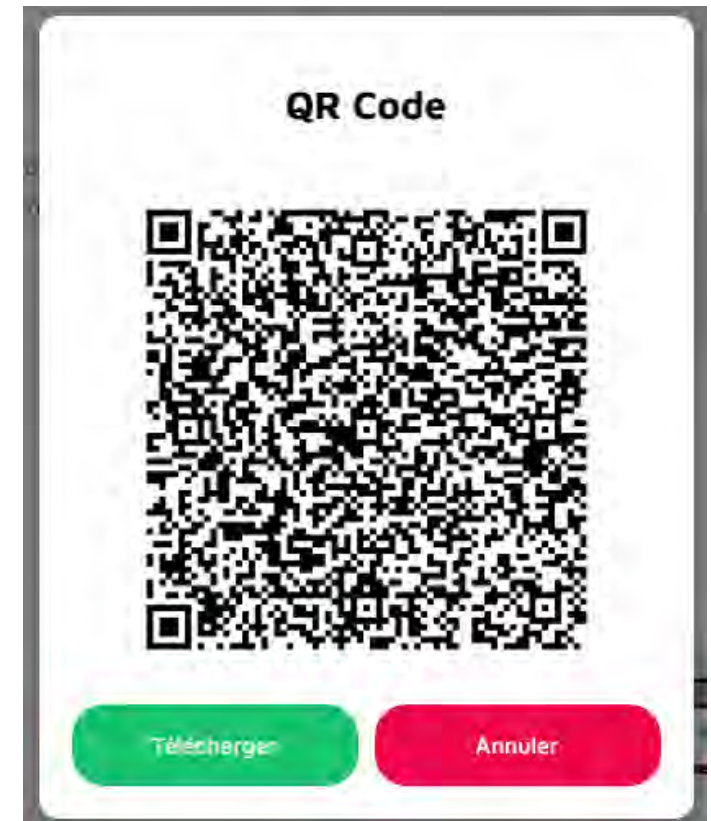

## 2 – Import et diffusion de documents depuis un site

Simplifiez la gestion de vos contenus : importez désormais un document depuis votre site et diffusez-le facilement sur l'ensemble des bâtiments de votre choix.

- Navigation Bar:** Located at the top, it contains icons and labels for 'Accueil', 'Patrimoine', 'Documents soumis', 'Alertes', 'Plans d'action', 'Dossiers techniques', 'Statistiques', 'Utilisateurs', and 'Bibliothèque'. A user profile icon is on the right.
- Form Header:** A teal bar with the text 'Soumettre un document'.
- Renseignez les informations relatives au lieu:** This section includes dropdown menus for 'Maitre d'ouvrage' (BatINBOX), 'Site' (Itga Saint-Grégoire), 'Bâtiment' (Bâtiment R, Bâtiment K), 'Etage', and 'Zone'.
- Vous pouvez soumettre un ou plusieurs documents:** A section with a list of checkboxes: 'Tout sélectionner', 'Bâtiment R', and 'Bâtiment K'. The 'Bâtiment R' and 'Bâtiment K' options are checked.
- Informations relatives au document:** This section contains several input fields: 'Catégorie' (Amiante), 'Type de document' (Repérage avant travaux), 'Date du document', 'Date de fin de validité', 'Société', 'Nom de l'opérateur de r...', and 'Numéro de rapport'.
- Informations complémentaires:** A large text area for additional notes.
- Buttons:** At the bottom, there are three buttons: 'Annuler' (with a close icon), 'Enregistrer et soumettre un nouveau document' (with a right arrow), and 'Enregistrer et revenir à la liste des documents' (with a document icon).
- File Upload:** A dashed box on the right contains an upload icon, the text 'Déposez votre fichier ici', 'ou', and a 'Parcourir' button.

## 3 – Affichage enrichi dans google Maps

Profitez d'une navigation plus intuitive : la photo de votre bâtiment s'affiche désormais directement sur sa puce depuis l'onglet Google Maps, pour une identification rapide et visuelle.

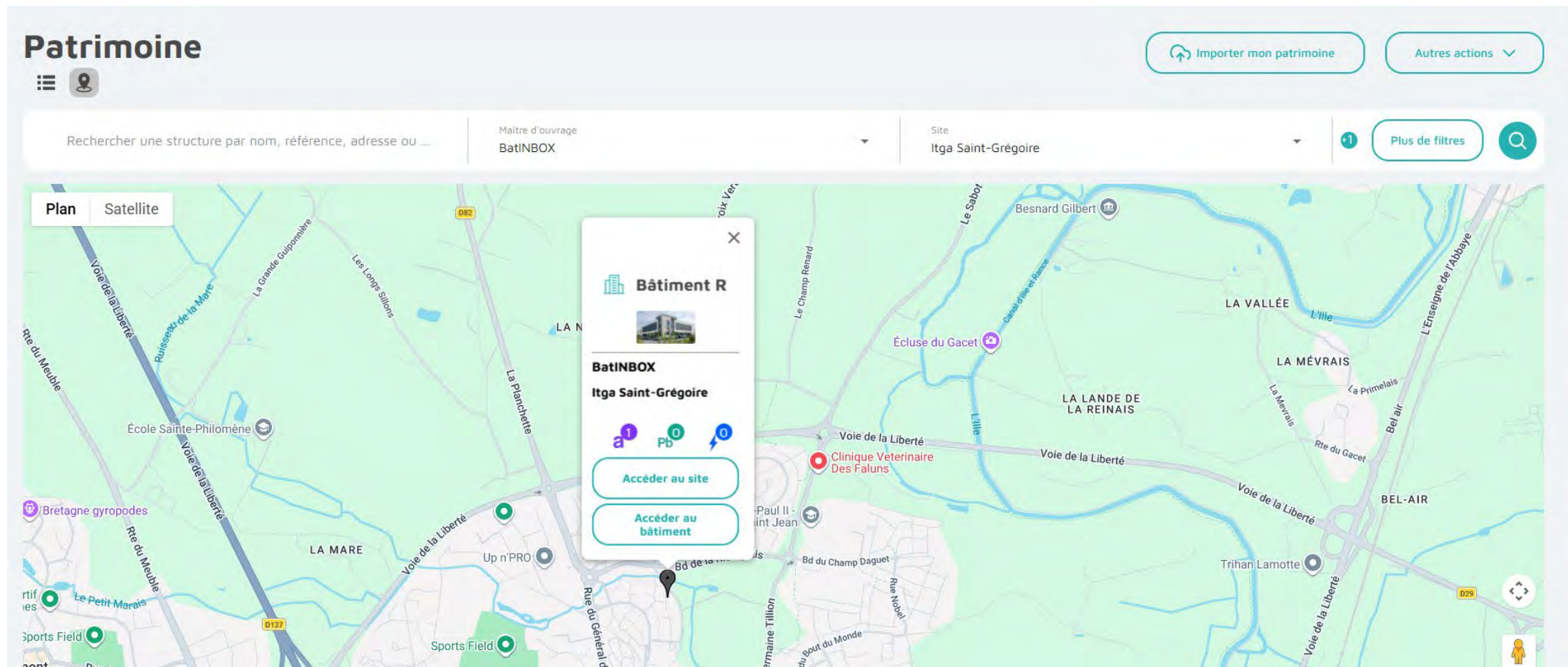

## 4 – Organisation des plans d'étage dans la cartographie.

Gagnez en clarté dans votre navigation : organisez désormais les plans d'un même étage dans l'ordre qui vous convient au sein de la cartographie.

Mon patrimoine > BatINBOX > Itga Saint-Gregoire > Bâtiment R > Cartographie des repères

Etage : Etage 1

Amiante

Actualiser la cartographie

Cartographies des repères

plan 1

plan 2

+ Importer un plan

plan 2/2

## 5 – Localisation enrichie : Coordonnées GPS

Gagnez en précision dans la localisation : en plus de l'adresse, ajoutez désormais les coordonnées GPS de votre bâtiment.

- Compléter les renseignements obligatoires sur le bâtiment**: This section contains five input fields: 'Nom du bâtiment' (Bâtiment R), 'Type' (Immeuble bâti), 'Surface' (1000), 'Code postal' (35760), and 'Pays' (France). A small image of a building is visible next to the 'Pays' field.
- Spécifier des informations supplémentaires liées à la localisation**: This section includes 'Adresse' (Rue de la Terre Adélie), 'Complément d'adresse' (Saint-Grégoire), 'Latitude' (48.152253), and 'Longitude' (-1.698977). Two red arrows point to the latitude and longitude fields, highlighting the new GPS coordinate input.
- Référent structure**: This section has three input fields: 'Civilité', 'Nom', and 'Prénom'.

At the bottom of the form, there are two buttons: 'Annuler' (Cancel) and 'Enregistrer' (Save). To the right of the form, a map interface is visible, showing the location of 'Bâtiment R' on a street map. The map includes a red pin, a person icon, and navigation controls. Below the map, there is a text box stating: 'La localisation sur la carte peut être approximative. Vous pouvez déplacer la pastille pour positionner votre bâtiment où vous le souhaitez.'

The application's navigation menu is visible on the left and top, with icons for Accueil, Patrimoine, Documents soumis, Alertes, Plans d'action, Dossiers techniques, Statistiques, Utilisateurs, and Bibliothèque. The BAT INBOX logo is in the bottom right corner.

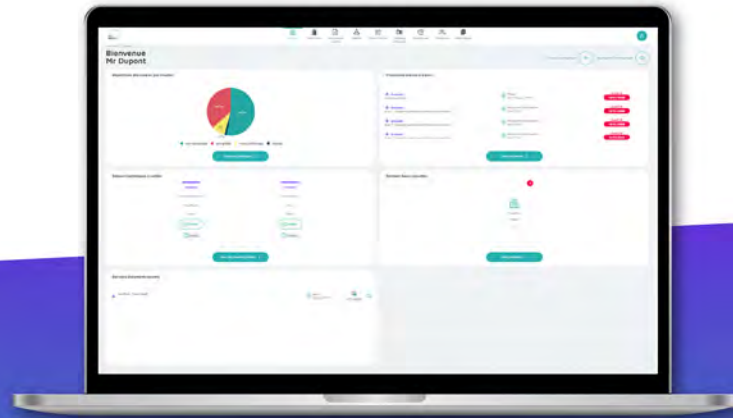

# Autres améliorations mineures

---

## Autres améliorations mineures

Ordonnancement manuel  
des étages

Amélioration du module  
utilisateur

Diverses évolutions

